

DISC-ROLLER CLASSIC (DREIPUNKTANBAU)



- 510 x 4 mm gezackte "Sabre-Disc"-Scheiben mit speziell konstruiertem Schneidprofil - für optimales Durchschneiden bei flacher Stoppelbearbeitung.
- Scheibenaufhängung mit wartungsfreien Naben.
- Maximale Arbeitstiefe 125mm
- DSD – Technologie: „Depth Synchronised Disc“-Aggressivität.
- Ist mit 600 mm V-Profilringen mit großem Eigengewicht lieferbar – das Gerät ist ideal für die Stoppelbearbeitung, Saatbettvorbereitung/Rückverfestigung nach dem Pflügen.
- Ist mit 600 mm Dachringwalze lieferbar - Optimale Tragfähigkeit - auch bei leichten Böden - wird erreicht.
- Ist mit 550 mm schwerer Rohrstabwalze - aus robusten Vierkantröhren hergestellt - lieferbar. Diese Walze ist ideal für leichte Böden und reduziert den Hubbedarf.
- Dreipunktanbau mit Bolzen Kat. 3 und Abstand Kat. 2

MODELLE

Modell, m	Arbeitsbreite, m	Walzentyp	Anz. Ringe	Anz. Scheiben	Kraftbedarf, PS	Gewicht, kg	Art.-Nr.
1-TEILIG, STARR							
2,50	2,25	Schwere Rohrstabwalze / 550 mm	-	18	90 +	1.260	63090-45
2,50	2,25	Dachringwalze / 600 mm	20	18	90 +	1.560	63090-73
2,50	2,25	V-Profilwalze / 600 mm	16	18	90 +	1.780	63090-60
3,00	2,75	Schwere Rohrstabwalze / 550 mm	-	22	100 +	1.460	63091-45
3,00	2,75	Dachringwalze / 600 mm	24	22	100 +	1.810	63091-73
3,00	2,75	V-Profilwalze / 600 mm	20	22	100 +	2.080	63091-60
3,50	3,25	Schwere Rohrstabwalze / 550 mm	-	26	110 +	1.670	63096-45
3,50	3,25	Dachringwalze / 600 mm	28	26	110 +	2.125	63096-73
3,50	3,25	V-Profilwalze / 600 mm	23	26	110 +	2.395	63096-60
4,00	3,75	Schwere Rohrstabwalze / 550 mm	-	30	120 +	1.880	63092-45
4,00	3,75	Dachringwalze / 600 mm	32	30	120 +	2.440	63092-52
4,00	3,75	V-Profilwalze / 600 mm	26	30	120 +	2.710	63092-50
2-TEILIG, HYDR. KLAPPBAR							
4,00	3,75	Schwere Rohrstabwalze / 550 mm	-	30	120 +	-	63092-74
4,00	3,75	Dachringwalze / 600 mm	^{1*}	32	120 +	2.760	63092-73
4,00	3,75	V-Profilwalze / 600 mm	^{1*}	26	120 +	3.120	63092-60
5,00	4,75	Schwere Rohrstabwalze / 550 mm	-	38	150 +	-	63093-74
5,00	4,75	Dachringwalze / 600 mm	^{1*}	40	150 +	3.290	63093-73
5,00	4,75	V-Profilwalze / 600 mm	^{1*}	32	150 +	3.750	63093-60

^{1*}2 Stck. doppeltwirkende Hydraulikanschlüsse erforderlich.

GRUNDAUSSTATTUNG

- Hydraulische Einstellung der Arbeitstiefe.
- Wurfweitenbegrenzer mit Scheiben, rechte Seite.
- Abstreifer zwischen den Ringen (Dachring- u. V-Profil-Walze).
- 60mm Achse in Spezialqualität mit 3-fach versiegelten Kugellagern.

ZUSATZAUSRÜSTUNG

Arbeitsbreite, m	Bezeichnung	Gewicht, kg	Art.-Nr.
2,50 - 4,00	LED Beleuchtung mit Kabeln und Stecker, starr	3	63091-01
4,00 - 5,00	LED Beleuchtung mit Kabeln und Stecker, hydraulisch klappbar	3	63092-01
2,50 - 5,00	Ein Satz reflektierender Warntafeln (2 Stck.)	8	67055-74
2,50 - 4,00	Elektrischer Tiefenanschlag - starr	4	63091-85
4,00 - 5,00	Elektrischer Tiefenanschlag - hydraulisch klappbar	8	63092-85
2,50	Spritz Tuch für das Material	50	63090-98
3,00	Spritz Tuch für das Material	60	63091-98
3,50	Spritz Tuch für das Material	70	63096-98
4,00	Spritz Tuch für das Material	80	63092-98
5,00	Spritz Tuch für das Material	100	63093-98
2,50 - 4,00	Fahrgestell für 1-teilige Modelle, 11.5/80x15.3	550	63091-55
4,00 - 5,00	Fahrgestell für 2-teilige Modelle, 400/60x15.3	560	63092-55
2,50 - 4,00	Gummigedämpfte/schmierungsfreie Kugellager (Aufpreis pro Satz)	-	63090-02
4,00 - 5,00	Gummigedämpfte/schmierungsfreie Kugellager (Aufpreis pro Satz)	-	63090-04
-	Lagerschutz für Packwalze (Pro Stck.)	0,9	7355054
-	Ø510 x 5 mm "Sabre discs" HD aggressive (Aufpreis per m)	7,6	63090-10

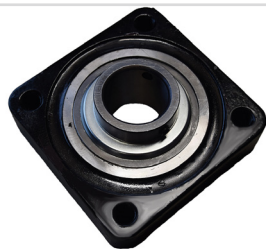

Gummigedämpfte Kugellager



Lagerschutz für Packwalze



Ø510 x 5 mm "Sabre discs" HD aggressive

MONTAGESATZ FÜR MULTI-SEEDER INKL. AUFTRITT EINSCHL. MONTAGE AN EINEM NEUEN DISC-ROLLER MAX. 300 KG FEINSAAT IM BEHÄLTER.

Arbeitsbreite, m	Typ	Art.-Nr. - 8 Verteilteller	Art.-Nr. - 12 Verteilteller
2,50	Starr	63090-12	-
3,00	Starr	63091-12	-
3,50	Starr	63096-12	-
4,00	Starr	63092-12	63092-11
4,00	Klappbar	63092-16	63092-13
5,00	Klappbar	63093-16	63093-11

DISC-ROLLER CLASSIC (AUFGESATTELT)



5,00 m mit V-Profilringen und Spritztuch für das Material



- 510 x 4 mm gezackte "Sabre-Disc"-Scheiben mit speziell konstruiertem Schneidprofil - für optimales Durchschneiden bei flacher Stoppelbearbeitung.
- Scheibenaufhängung mit wartungsfreien Naben.
- Maximale Arbeitstiefe 125mm
- DSD – Technologie: „Depth Synchronised Disc“-Aggressivität.
- Ist mit 600 mm V-Profilringen mit großem Eigengewicht lieferbar – das Gerät ist ideal f/die Stoppelbearbeitung, Saatsbettvorbereitung/Rückverfestigung nach dem Pflügen.
- Ist mit 600 mm Dachringwalze lieferbar – Optimale Tragfähigkeit - auch bei leichten Böden - wird erreicht.

MODELLE

Modell, m	Arbeitsbreite, m	Walzentyp	Anz. Ringe	Anz. Scheiben	Kraftbedarf, PS	Gewicht, kg	Art.-Nr.	
1-TEILIG, STARR								
3,00	2,75	Schwere Rohrstabwalze / 550 mm	1*	-	22	100 +	-	63091-74
3,00	2,75	Dachringwalze / 600 mm	1*	24	22	100 +	2.360	63091-72
3,00	2,75	V-Profilwalze / 600 mm	1*	20	22	100 +	2.630	63091-64
3,50	3,25	Schwere Rohrstabwalze / 550 mm	1*	-	26	110 +	-	63096-74
3,50	3,25	Dachringwalze / 600 mm	1*	28	26	110 +	2.670	63096-72
3,50	3,25	V-Profilwalze / 600 mm	1*	23	26	110 +	2.945	63096-64
4,00	3,75	Schwere Rohrstabwalze / 550 mm	1*	-	30	120 +	-	63092-46
4,00	3,75	Dachringwalze / 600 mm	1*	32	30	120 +	2.990	63092-47
4,00	3,75	V-Profilwalze / 600 mm	1*	26	30	120 +	3.260	63092-48
2-TEILIG, HYDR. KLAPPBAR								
4,00	3,75	Schwere Rohrstabwalze / 550 mm	2*	-	30	120 +	-	63092-75
4,00	3,75	Dachringwalze / 600 mm	2*	32	30	120 +	3.320	63092-72
4,00	3,75	V-Profilwalze / 600 mm	2*	26	30	120 +	3.680	63092-65
5,00	4,75	Schwere Rohrstabwalze / 550 mm	2*	-	38	150 +	-	63093-75
5,00	4,75	Dachringwalze / 600 mm	2*	40	38	150 +	3.850	63093-72
5,00	4,75	V-Profilwalze / 600 mm	2*	32	38	150 +	4.300	63093-65

*2 Stck. doppeltwirkende Hydraulikanschlüsse erforderlich.

**3 Stck. doppeltwirkende Hydraulikanschlüsse erforderlich.

GRUNDAUSSTATTUNG

- Hydr. Einstellung der Arbeitstiefe, wird gleichzeitig f/das Anheben der Scheiben verwendet.
- Zughöhenverstellung mit Träger für Hydraulikschläuche.
- Wurfweitenbegrenzer mit Scheiben, rechte Seite
- Abstreifer zwischen den Ringen (Dachring- u. V-Profil-Walze).
- 60mm Achse in Spezialqualität mit 3-fach versiegelten Kugellagern an allen Modellen.
- Bereifung :
 - 3,00-4,00 m 1-teilig: 11.5/80x 15.3 – 14 PLY
 - 4,00-5,00 m 2-teilig: 400/60 x 15.5 – 16 PLY
- Drehbare Zugöse, verschraubt: 3,00 – 5,00 m, Art.-Nr.: 630757013.

ZUSATZAUSRÜSTUNG

Arbeitsbreite, m	Bezeichnung	Gewicht, kg	Art.-Nr.
2,50 - 4,00	LED Beleuchtung mit Kabel und Stecker, starr	3	63091-01
4,00 - 5,00	LED Beleuchtung mit Kabel und Stecker, hydraulisch klappbar	3	63092-01
3,00 - 4,00	Hydraulische Einstellung von Arbeitstiefe und Scheibenwinkel - starr	-	63093-93
3,00 - 4,00	Elektrischer Tiefenanschlag, starr	4	63091-85
4,00 - 5,00	Elektrischer Tiefenanschlag, hydraulisch klappbar	8	63092-85
3,00 - 5,00	Deichselverlängerung, 300 mm für Anbolzen	25	63091-95
3,00 - 5,00	Druckluftbremsanlage	18	63093-96
3,00 - 5,00	Hydraulische 1-Leiter-Bremsanlage	7	63093-94
3,00 - 5,00	Hydraulische 2-Leiter-Bremsanlage, fabrikangebaut	-	63093-95
3,00	Spritz Tuch für das Material	60	63091-98
3,50	Spritz Tuch für das Material	70	63096-98
4,00	Spritz Tuch für das Material	80	63092-98
5,00	Spritz Tuch für das Material	100	63093-98
3,00 - 3,50	Gummigedämpfte/schmierungsfreie Kugellager (Aufpreis pro Satz)	-	63090-02
4,00 - 5,00	Gummigedämpfte/schmierungsfreie Kugellager (Aufpreis pro Satz)	-	63090-04
-	Lagerschutz für Packwalze (Pro Stck.)	0,9	7355054
-	Ø510 x 5 mm "Sabre discs" HD aggressive (Aufpreis per m)	7,6	63090-10

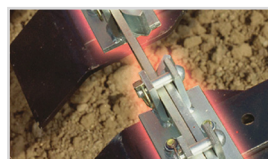
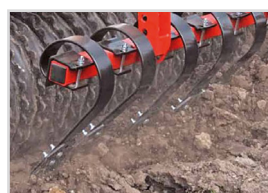

Arbeitsbreite, m	Typ / Bezeichnung	Gewicht, kg	Art.-Nr.
SPRING-BOARD			
3,00	Starr, 1-teilig	1 ¹ / ₂ *	280
3,50	Starr, 1-teilig	1 ¹ / ₂ *	325
4,00	Starr, 1-teilig	1 ¹ / ₂ *	375
4,00	Klappbar, 2-teilig	1 ¹ / ₂ *	375
5,00	Klappbar, 2-teilig	1 ¹ / ₂ *	450
-	Wurfweitenbegrenzersatz für Spring-Board		63301-00
SPRING-BOARD MIT KRUSTENBRECHERSCHAREN			
3,00	Starr, 1-teilig	1 ¹ / ₂ *	-
3,50	Starr, 1-teilig	1 ¹ / ₂ *	-
4,00	Starr, 1-teilig	1 ¹ / ₂ *	-
4,00	Klappbar, 2-teilig	1 ¹ / ₂ *	-
5,00	Klappbar, 2-teilig	1 ¹ / ₂ *	-
ANBAUSATZ QUERVERRIEGELUNG - FÜR DIE SPRING-BOARD ZINKEN			
3,00	Starr, 1-teilig	1*	-
3,50	Starr, 1-teilig	1*	-
4,00	Starr, 1-teilig	1*	-
4,00	Klappbar, 2-teilig	1*	-
5,00	Klappbar, 2-teilig	1*	-

*1 Stck. zusätzlicher doppeltwirkender Hydraulikanschluß erforderlich.

*2 Deichselverlängerung ist zu empfehlen, wenn der Schlepper mit Zwillingsbereifung ausgestattet ist.

PENDELSTÜTZRÄDER VOR DEN SCHEIBEN ANGEBAUT, HÖHENVERSTELLBAR BEREIFUNG: 2 X 300/55X12- 8 PLY

Arbeitsbreite, m	Bezeichnung	Gewicht, kg	Art.-Nr.
3,00 - 5,00	Für aufgesattelte Modelle	140	63091-07
3,00 - 5,00	Für aufgesattelte Modelle mit Spring-Board	180	63091-08

Arbeitsbreite, m	Typ	TOP-CUTTER		SPRING-BOARD AUF TOP-CUTTER-HALTERUNGEN	
		Art.-Nr.	Art.-Nr.	Art.-Nr.	Art.-Nr.
2,50	Starr	67410-80		67410-81	
3,00	Starr	67410-82		67410-83	
3,50	Starr	67410-84		67410-85	
4,00	Starr	67410-86		67410-87	
4,00	Klappbar	67410-88		67410-89	
5,00	Klappbar	67410-90		67410-91	

MONTAGESATZ FÜR MULTI-SEEDER INKL. AUFTRITT, EINSCHL. MONTAGE AN EINEM NEUEN DISC-ROLLER INKL. HYDR. AUSHEBUNG DES SPORNRADES ZUM EIN- UND AUSSCHALTEN DER SÄWELLE - MAX. 300 KG FEINSAAT IM BEHÄLTER.

Arbeitsbreite, m	Typ	Art.-Nr.		
		8 Verteilteller	12 Verteilteller	16 Verteilteller
3,00	Starr	63091-14	-	-
3,50	Starr	63096-14	-	-
4,00	Starr	63092-14	63092-27	-
4,00 - 5,00	Klappbar	63092-18	63092-26	63092-19

VERTEILERKOPF FÜR FRONT-TANK

Arbeitsbreite, m	Bezeichnung	Art.-Nr.
3,00 - 5,00	Verteilerkopf mit 12 Auslässen für Front-Tank auf Disc-Roller Classic	0537700