

DISC-ROLLER CLASSIC - LIFTOPHÆNGT



- 510x4mm takket "Sabre disc" m/specialdesignet skærprofil giver bedre gennemskæring v/stubbearbejdning i overfladen.
- Vedligeholdelsesfrie disc-nav.
- Arbejdsdybde på ned til 125 mm i pløjefri jord.
- "DSD": Dybde Synkron Disc-aggressivitet.
- 600 mm V-profilringe sikrer at maskinen er velegnet t/stubbearbejdning, såbedstilberedning og jordpakning efter pløjning.
- 600 mm vinkeljernsvalse sikrer at maskinen arbejder optimalt, også under meget fugtige forhold og løse jordtyper.
- 550 mm svær rørvalse, lavet af kraftige profilrør, anbefales kun til løse jordtyper. Denne rørvalse reducerer løftebehovet.
- Trepunktsophæng med kategori 3 nagler og kategori 2 afstand.

MASKINER

Model, m	Arbejdsbredde, m	Valsetype	Antal ringe	Antal discs	Kraftbehov, hk	Vægt, kg	Varenummer
1-LEDS, FAST UDEN HYDRAULISK SAMMENKLAP							
2,50	2,25	Svær rørvalse / 550mm	-	18	90 +	1.260	63090-45
2,50	2,25	Vinkeljernsvalse / 600mm	20	18	90 +	1.560	63090-73
2,50	2,25	V-Profilring / 600mm	16	18	90 +	1.780	63090-60
3,00	2,75	Svær rørvalse / 550mm	-	22	100 +	1.460	63091-45
3,00	2,75	Vinkeljernsvalse / 600mm	24	22	100 +	1.810	63091-73
3,00	2,75	V-Profilring / 600mm	20	22	100 +	2.080	63091-60
3,50	3,25	Svær rørvalse / 550mm	-	26	110 +	1.670	63096-45
3,50	3,25	Vinkeljernsvalse / 600mm	28	26	110 +	2.125	63096-73
3,50	3,25	V-Profilring / 600mm	23	26	110 +	2.395	63096-60
4,00	3,75	Svær rørvalse / 550mm	-	30	120 +	1.880	63092-45
4,00	3,75	Vinkeljernsvalse / 600 mm	32	30	120 +	2.440	63092-52
4,00	3,75	V-Profilring / 600 mm	26	30	120 +	2.710	63092-50
2-LEDS, MED HYDRAULISK SAMMENKLAP							
4,00	3,75	Svær rørvalse / 550mm	^{1*}	30	120 +	-	63092-74
4,00	3,75	Vinkeljernsvalse / 600mm	^{1*}	32	120 +	2.760	63092-73
4,00	3,75	V-Profilring / 600mm	^{1*}	26	120 +	3.120	63092-60
5,00	4,75	Svær rørvalse / 550mm	^{1*}	38	150 +	-	63093-74
5,00	4,75	Vinkeljernsvalse / 600mm	^{1*}	40	150 +	3.290	63093-73
5,00	4,75	V-Profilring / 600mm	^{1*}	32	150 +	3.750	63093-60

^{1*}Kræver 2 stk dobbeltvirkende olieudtag.

STANDARDUDSTYR

- Hydraulisk justering af arbejdsdybde.
- Kantudstyr med disc for jævn overgang mellem hvert træk, højre side.
- Afskraber mellem ringene (V-Profilsvalse og Vinkeljernsvalse).
- 60 mm aksler monteret med 60 mm triple-tætnede kuglelejer.

EKSTRAUDSTYR

Arbejdsbredde, m	Beskrivelse	Vægt, kg	Varenummer
2,50 - 4,00	LED lygtesæt m/ledning og stik, mont. på faste modeller	3	63091-01
4,00 - 5,00	LED lygtesæt m/ledning og stik, mont. på hydrauliske modeller	3	63092-01
2,50 - 5,00	Et sæt reflekterende advarselstavler (2 stk.)	8	67055-74
2,50 - 4,00	Elektrisk dybdestop m/afbryder for faste modeller	4	63091-85
4,00 - 5,00	Elektrisk dybdestop m/afbryder for hydrauliske modeller	8	63092-85
2,50	Materialedæmperskærm	50	63090-98
3,00	Materialedæmperskærm	60	63091-98
3,50	Materialedæmperskærm	70	63096-98
4,00	Materialedæmperskærm	80	63092-98
5,00	Materialedæmperskærm	100	63093-98
2,50 - 4,00	Bugseringssæt for 1-leds modeller, 11.5/80x15.3	550	63091-55
4,00 - 5,00	Bugseringssæt for 2-leds modeller, 400/60x15.3	560	63092-55
2,50 - 4,00	Gummidæmpede/smørefrie kuglelejer (Merpris pr sæt)	-	63090-02
4,00 - 5,00	Gummidæmpede/smørefrie kuglelejer (Merpris pr sæt)	-	63090-04
-	Lejebeskytter for pakvalse (Pr. stk.)	0,9	7355054
-	Ø510 x 5 mm "Sabre discs" HD aggressiv (Merpris pr m.)	7,6	63090-10

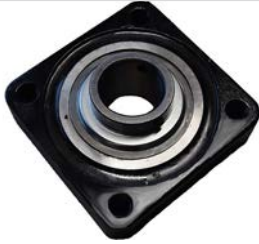

Gummi-dæmpede kuglelejer



Lejebeskytter for pakvalse



Ø510 x 5 mm "Sabre discs" HD aggressiv

MONTERINGSSÆT FOR MULTI-SEEDER INKL. TRIN - INKL. MONTERING PÅ NY DISC-ROLLER MAX. 300 KG SÅSÆD I FRØSÅKASSEN. PRISER OG INFO VEDR MULTI-SEEDER

Arbejdsbredde, m	Type	Varenummer - 8 udløb	Varenummer - 12 udløb
2,50	Fast	63090-12	-
3,00	Fast	63091-12	-
3,50	Fast	63096-12	-
4,00	Fast	63092-12	63092-11
4,00	Foldbar	63092-16	63092-13
5,00	Foldbar	63093-16	63093-11

DISC-ROLLER CLASSIC - BUGSERET



5,00 m med V-Profilring og materialedæmperskærm



- 510x4 mm takket "Sabre disc" m/specialdesignet skærprofil giver bedre gennemskæring v/stubbearbejdning i overfladen.
- Vedligeholdelsesfrie disc-nav.
- Arbejdsdybde på ned til 125 mm i pløjefri jord.
- "DSD": Dybde Synkron Disc-aggressivitet.
- 600 mm V-profilringe sikrer at maskinen er velegnet t/stubbearbejdning, såbedstilberedning og jordpakning efter pløjning.
- 600 mm vinkeljernsvalse, "jord til jord-pakning", sikrer at maskinen arbejder optimalt, også under meget fugtige forhold og løse jordtyper.

MASKINER

Model, m	Arbejdsbredde, m	Valsetype	Antal ringe	Antal discs	Kraftbehov, hk	Vægt, kg	Varenummer	
1-LEDS, FAST UDEN HYDRAULISK SAMMENKLAP								
3,00	2,75	Svær rørvalse / 550mm	1*	-	22	100 +	-	63091-74
3,00	2,75	Vinkeljernsvalse / 600mm	1*	24	22	100 +	2.360	63091-72
3,00	2,75	V-Profilring / 600mm	1*	20	22	100 +	2.630	63091-64
3,50	3,25	Svær rørvalse / 550mm	1*	-	26	110 +	-	63096-74
3,50	3,25	Vinkeljernsvalse / 600mm	1*	28	26	110 +	2.670	63096-72
3,50	3,25	V-Profilring / 600 mm	1*	23	26	110 +	2.945	63096-64
4,00	3,75	Svær rørvalse / 550mm	1*	-	30	120 +	-	63092-46
4,00	3,75	Vinkeljernsvalse / 600mm	1*	32	30	120 +	2.990	63092-47
4,00	3,75	V-Profilring / 600 mm	1*	26	30	120 +	3.260	63092-48
2-LEDS, MED HYDRAULISK SAMMENKLAP								
4,00	3,75	Svær rørvalse / 550mm	2*	-	30	120 +	-	63092-75
4,00	3,75	Vinkeljernsvalse / 600mm	2*	32	30	120 +	3.320	63092-72
4,00	3,75	V-Profilring / 600mm	2*	26	30	120 +	3.680	63092-65
5,00	4,75	Svær rørvalse / 550mm	2*	-	38	150 +	-	63093-75
5,00	4,75	Vinkeljernsvalse / 600mm	2*	40	38	150 +	3.850	63093-72
5,00	4,75	V-Profilring / 600mm	2*	32	38	150 +	4.300	63093-65

*Kræver 2 stk dobbeltvirkende olieudtag.

*Kræver 3 stk dobbeltvirkende olieudtag.

STANDARDUDSTYR

- LED lygtesæt m/ledning og stik
- Hydraulisk justering af arbejdsdybde.
- Trækhøjdejustering med parkeringsanordning for hydraulikslanger.
- Kantudstyr med disc for jævn overgang mellem hvert træk, højre side.
- Afskraber mellem ringene (V-Profilsvalse og Vinkeljernsvalse).
- 60 mm aksler monteret med 60 mm triple-tætnede kuglelejer på alle modeller.
- Hjulmontering :
 - 3,00-4,00 m 1-leds: 11.5/80x 15.3 – 14 PLY
 - 4,00-5,00 m 2-leds: 400/60 x 15.5 – 16 PLY
- Drejbart trækøje, fastboltet: 3,00 – 5,00 m, varenr. 630757028.

EKSTRAUDSTYR

Arbejdsbredde, m	Beskrivelse	Vægt, kg	Varenummer
3,00 - 4,00	Hydraulisk indstilling af arbejdsdybde og disc vinkel for faste modeller	-	63093-93
3,00 - 4,00	Elektrisk dybdestop m/afbryder for faste modeller	4	63091-85
4,00 - 5,00	Elektrisk dybdestop m/afbryder for hydrauliske modeller	8	63092-85
3,00 - 5,00	Trækstangforlænger 300mm til påboltning	25	63091-95
3,00 - 5,00	Tryklufsbremser komplet	18	63093-96
3,00 - 5,00	Hydrauliske bremseser, 1-kreds	7	63093-94
3,00 - 5,00	Hydrauliske bremseser, 2-kreds, fabriksmonteret	-	63093-95
3,00	Materialedæmperskærm	60	63091-98
3,50	Materialedæmperskærm	70	63096-98
4,00	Materialedæmperskærm	80	63092-98
5,00	Materialedæmperskærm	100	63093-98
3,00 - 3,50	Gummidæmpede/smørefrie kuglelejer (Merpris pr. sæt)	-	63090-02
4,00 - 5,00	Gummidæmpede/smørefrie kuglelejer (Merpris pr. sæt)	-	63090-04
-	Lejebeskytter for pakvalse (Pr. stk.)	0,9	7355054

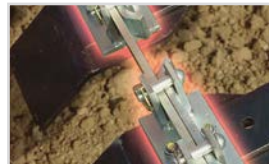

Arbejdsbredde, m	Type / Beskrivelse	Vægt, kg	Varenummer
SPRING-BOARD			
3,00	1-leds fast ^{1*/2*}	280	63391-00
3,50	1-leds fast ^{1*/2*}	325	63396-00
4,00	1-leds fast ^{1*/2*}	375	63592-00
4,00	2-leds foldbar ^{1*/2*}	375	63592-00
5,00	2-leds foldbar ^{1*/2*}	450	63593-00
-	Kantudstyrssæt for Spring-Board tænder		63301-00
SPRING-BOARD MED SKORPEBRYDER			
3,00	1-leds fast ^{1*/2*}	-	63791-00
3,50	1-leds fast ^{1*/2*}	-	63796-00
4,00	1-leds fast ^{1*/2*}	-	63892-00
4,00	2-leds foldbar ^{1*/2*}	-	63892-00
5,00	2-leds foldbar ^{1*/2*}	-	63893-00
TVÆRLÅSESYSTEM - SAMMENLÅSER DE ENKELTE TÆNDER			
3,00	1-leds fast ^{1*}	-	63491-00
3,50	1-leds fast ^{1*}	-	63496-00
4,00	1-leds fast ^{1*}	-	63692-00
4,00	2-leds foldbar ^{1*}	-	63692-00
5,00	2-leds foldbar ^{1*}	-	63693-00

^{1*}Kræver yderligere 1 stk. dobbeltvirkende olieudtag.

^{2*}Trækstangforlænger anbefales, når der anvendes tvillingehjul på traktor.

DREJBARE STØTTE/DYBDEHJUL, MONTERET FORAN DISC, HØJDEJUSTERBARE HJUL: 2 X 300/55X12- 8 PLY

Arbejdsbredde, m	Beskrivelse	Vægt, kg	Varenummer
3,00 - 5,00	For bugserede modeller.	140	63091-07
3,00 - 5,00	For bugserede modeller med Spring-Board	180	63091-08
-	Ø510 x 5 mm "Sabre discs" HD aggressiv (Merpris pr m)	7,6	63090-10

Arbejdsbredde, m	Type	TOP-CUTTER		SPRING-BOARD PÅ TOP-CUTTER BESLAG	
		Varenummer	Varenummer	Varenummer	Varenummer
2,50	Fast	67410-80		67410-81	
3,00	Fast	67410-82		67410-83	
3,50	Fast	67410-84		67410-85	
4,00	Fast	67410-86		67410-87	
4,00	Foldbar	67410-88		67410-89	
5,00	Foldbar	67410-90		67410-91	

MONTERINGSSÆT FOR MULTI-SEEDER INKL. TRIN - INKL. HYDR. LØFT AF SÅHJUL FOR TIL- OG FRAKOBLING AF UDSÅNINGEN SAMT MONTERING PÅ NY DISC-ROLLER - MAX. 300 KG SÅSÆD I FRØSÅKASSEN. PRISER OG INFO VEDR MULTI-SEEDER

Arbejdsbredde, m	Type	Varenummer 8 udløb	Varenummer 12 udløb	Varenummer 16 udløb
3,00	Fast	63091-14	-	-
3,50	Fast	63096-14	-	-
4,00	Fast	63092-14	63092-27	-
4,00 - 5,00	Foldbar	63092-18	63092-26	63092-19

FORDELERSÆT FOR HE-VA FRONT-TANK

Arbejdsbredde, m	Beskrivelse	Varenummer
3,00 - 5,00	Fordelersæt med 12 udløb for HE-VA Front-Tank til Disc-Roller Classic	0537700