

# DISC-ROLLER CONTOUR - LYFTBUREN



- HE-VA SAT-System på 2- och 3-sektion modeller.
- 510 x 4 mm taggad "Sabre disc" med specialdesignad diskutformning - detta ger en bättre genomskärning vid grund stubbearbetning.
- Underhållsfria disc-nav.
- Arbetsdjup ner till 125 mm i plöjfri jord
- "DSD": Dybde Synkron Disc-aggressivitet.
- Trepunktsfäste med kategori 3 sprintar och kategori 2 avstånd.

## MASKINER

Modell, m	Arbets- / Transportbredd, m	Valstyp	Antal ringar	Antal disc	Kraftbehov, hk	Vikt, kg	Art.nr.	
<b>1-SEKTION, HEL UTAN IHOPFÄLLNING</b>								
2,50	2,25 / 2,50	Rörvals med fyrkantör / 550 mm	<sup>1*</sup>	-	18	80 +	1.300	63090-47
2,50	2,25 / 2,50	Vinkeljärnsrulle / 600 mm	<sup>1*</sup>	16	18	80 +	1.600	63090-83
2,50	2,25 / 2,50	U-Profilring / 600 mm	<sup>1*</sup>	16	18	90 +	-	63090-84
2,50	2,25 / 2,50	V-Profilring / 600 mm	<sup>1*</sup>	16	18	90 +	1.820	63090-86
2,50	2,25 / 2,50	V-Profilring / 700 mm	<sup>1*</sup>	16	18	90 +	-	63090-85
2,50	2,25 / 2,50	Twin U-Profil 600-600 mm	<sup>1*</sup>	16	18	90 +	-	63090-88
2,50	2,25 / 2,50	Twin V-Profil 600-600 mm	<sup>1*</sup>	16	18	90 +	-	63090-87
3,00	2,75 / 3,00	Rörvals med fyrkantör / 550 mm	<sup>1*</sup>	-	22	90 +	1.500	63094-47
3,00	2,75 / 3,00	Vinkeljärnsrulle / 600 mm	<sup>1*</sup>	20	22	90 +	1.850	63094-83
3,00	2,75 / 3,00	U-Profilring / 600 mm	<sup>1*</sup>	20	22	100 +	-	63094-84
3,00	2,75 / 3,00	V-Profilring / 600 mm	<sup>1*</sup>	20	22	100 +	2.120	63094-86
3,00	2,75 / 3,00	V-Profilring / 700 mm	<sup>1*</sup>	20	22	100 +	-	63094-85
3,00	2,75 / 3,00	Twin U-Profil 600-600 mm	<sup>1*</sup>	20	22	100 +	-	63094-88
3,00	2,75 / 3,00	Twin V-Profil 600-600 mm	<sup>1*</sup>	20	22	100 +	-	63094-87
3,50	3,25 / 3,50	Rörvals med fyrkantör / 550 mm	<sup>1*</sup>	-	26	100 +	1.710	63095-47
3,50	3,25 / 3,50	Vinkeljärnsrulle / 600 mm	<sup>1*</sup>	23	26	100 +	2.165	63095-83
3,50	3,25 / 3,50	U-Profilring / 600 mm	<sup>1*</sup>	23	26	110 +	-	63095-84
3,50	3,25 / 3,50	V-Profilring / 600 mm	<sup>1*</sup>	23	26	110 +	2.435	63095-86
3,50	3,25 / 3,50	V-Profilring / 700 mm	<sup>1*</sup>	23	26	110 +	-	63095-85
3,50	3,25 / 3,50	Twin U-Profil 600-600 mm	<sup>1*</sup>	23	26	110 +	-	63095-88
3,50	3,25 / 3,50	Twin V-Profil 600-600 mm	<sup>1*</sup>	23	26	110 +	-	63095-87
4,00	3,75 / 4,00	Rörvals med fyrkantör / 550 mm	<sup>1*</sup>	-	30	110 +	1.920	63096-47
4,00	3,75 / 4,00	Vinkeljärnsrulle / 600 mm	<sup>1*</sup>	26	30	110 +	2.480	63096-83
4,00	3,75 / 4,00	U-Profilring / 600 mm	<sup>1*</sup>	26	30	120 +	-	63096-84
4,00	3,75 / 4,00	V-Profilring / 600 mm	<sup>1*</sup>	26	30	120 +	2.750	63096-86
4,00	3,75 / 4,00	V-Profilring / 700 mm	<sup>1*</sup>	26	30	120 +	-	63096-85
4,00	3,75 / 4,00	Twin U-Profil 600-600 mm	<sup>1*</sup>	26	30	120 +	-	63096-88
4,00	3,75 / 4,00	Twin V-Profil 600-600 mm	<sup>1*</sup>	26	30	120 +	-	63096-87
<b>2-SEKTIONS, MED HYDRAULISK IHOPFÄLLNING</b>								
4,50	4,25 / 2,32	Rörvals med fyrkantör / 550 mm	<sup>2*</sup>	-	34	130 +	-	63097-47
4,50	4,25 / 2,32	Vinkeljärnsrulle / 600 mm	<sup>2*</sup>	30	34	140 +	-	63097-83
4,50	4,25 / 2,32	U-Profilring / 600 mm	<sup>2*</sup>	30	34	140 +	-	63097-84
4,50	4,25 / 2,32	V-Profilring / 600 mm	<sup>2*</sup>	30	34	140 +	-	63097-86
4,50	4,25 / 2,32	V-Profilring / 700 mm	<sup>2*</sup>	30	34	140 +	-	63097-85
5,50	5,25 / 2,32	Rörvals med fyrkantör / 550 mm	<sup>2*</sup>	-	42	160 +	-	63098-47
5,50	5,25 / 2,32	Vinkeljärnsrulle / 600 mm	<sup>2*</sup>	36	42	170 +	-	63098-83
5,50	5,25 / 2,32	U-Profilring / 600 mm	<sup>2*</sup>	36	42	170 +	-	63098-84
5,50	5,25 / 2,32	V-Profilring / 600 mm	<sup>2*</sup>	36	42	170 +	-	63098-86
5,50	5,25 / 2,32	V-Profilring / 700 mm	<sup>2*</sup>	36	42	170 +	-	63098-85
6,50	6,25 / 2,32	Rörvals med fyrkantör / 550 mm	<sup>2*</sup>	-	50	190 +	4.010	63099-47
6,50	6,25 / 2,32	Vinkeljärnsrulle / 600 mm	<sup>2*</sup>	42	50	200 +	-	63099-83
6,50	6,25 / 2,32	U-Profilring / 600 mm	<sup>2*</sup>	42	50	200 +	-	63099-84
6,50	6,25 / 2,32	V-Profilring / 600 mm	<sup>2*</sup>	42	50	200 +	-	63099-86
6,50	6,25 / 2,32	V-Profilring / 700 mm	<sup>2*</sup>	42	50	200 +	-	63099-85

<sup>1\*</sup>Kräver 1 st. dubbelverkande oljeuttag.

<sup>2\*</sup>Kräver 2 st. dubbelverkande oljeuttag.

## STANDARDUTRUSTNING

- HE-VA SAT-System på 2- och 3-sektion modeller: hydraulisk justerbar viktöverföringssystem, som säkrar en jämn viktöverföring på hela arbetsbredden.
- Hydr. justering av arbetsdjupet, används också till lyft av "disc" vid vändtegen.
- Draghöjdjustering med djuphållningsclips och upphängningsanordning till hydraulangar.
- Kantutrustning med disc för jämn övergång mellan varje drag, höger sida.
- Avskrapare mellan ringarna, endast på vinkeljärnsrulle samt enkel U- och V-Profilvals.
- 60 mm axlar monterat med 60 mm trippeltäta lager på alla modeller.



Standardutrustning på alla modeller:  
Justerbar kantallrik för jämn övergång mellan dragen, höger sida.



Standardutrustning på alla modeller:  
"DSD": Dybde Synkron Disc-aggressivitet.

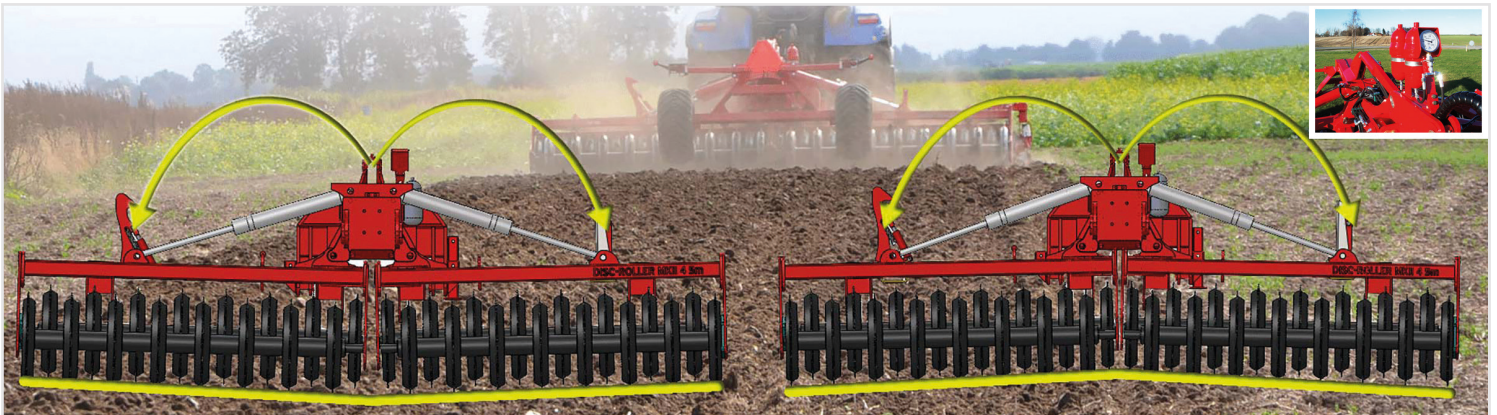

Standardutrustning på 2- och 3-sektion modeller: HE-VA SAT-System:  
Hydr. justerbar viktöverföringssystem, som säkrar en jämn vikt-överföring på hela arbetsbredden och som samtidigt påverkar att sidosektionerna följer marken.

# DISC-ROLLER CONTOUR - BOGSERAD



8,00 m Disc-Roller Contour med V-Profilvals och roterbara stödhjul.



5,50 m Disc-Roller Contour med Twin V-Profilvals och material-dämpare.

- HE-VA SAT-System på 2- och 3-sektion modeller.
- 510 x 4 mm taggad "Sabre disc" med specialdesignad diskutformning - detta ger en bättre genomskärning vid grund stubbearbetning.
- Underhållsfria disc-nav.
- Arbetsdjup ner till 125 mm i plöjfri jord
- "DSD": Dybde Synkron Disc-aggressivitet.

## MASKINER

Modell, m	Arbets- / Transportbredd, m	Valstyp	Antal ringar	Antal disc	Kraftbehov, hk	Vikt, kg	Art.nr.
<b>1-SEKTION, HEL UTAN IHOPFÄLLNING</b>							
2,50	2,25 / 2,50	Vinkeljärnsrulle / 600 mm	<sup>1*</sup> 16	18	80 +	-	63093-61
2,50	2,25 / 2,50	U-Profilring / 600 mm	<sup>1*</sup> 16	18	90 +	-	63093-68
2,50	2,25 / 2,50	V-Profilring / 600 mm	<sup>1*</sup> 16	18	90 +	-	63093-63
2,50	2,25 / 2,50	V-Profilring / 700 mm	<sup>1*</sup> 16	18	90 +	-	63093-69
2,50	2,25 / 2,50	Twin U-Profil 600-600 mm	<sup>1*</sup> 16	18	90 +	-	63093-67
2,50	2,25 / 2,50	Twin V-Profil 600-600 mm	<sup>1*</sup> 16	18	90 +	-	63093-66
3,00	2,75 / 3,00	Vinkeljärnsrulle / 600 mm	<sup>1*</sup> 20	22	100 +	2.400	63091-61
3,00	2,75 / 3,00	U-Profilring / 600 mm	<sup>1*</sup> 20	22	100 +	-	63091-68
3,00	2,75 / 3,00	V-Profilring / 600 mm	<sup>1*</sup> 20	22	100 +	3.040	63091-63
3,00	2,75 / 3,00	V-Profilring / 700 mm	<sup>1*</sup> 20	22	100 +	-	63091-69
3,00	2,75 / 3,00	Twin U-Profil 600-600 mm	<sup>1*</sup> 20	22	100 +	-	63091-67
3,00	2,75 / 3,00	Twin V-Profil 600-600 mm	<sup>1*</sup> 20	22	100 +	-	63091-66
3,50	3,25 / 3,50	Vinkeljärnsrulle / 600 mm	<sup>1*</sup> 23	26	100 +	2.710	63096-61
3,50	3,25 / 3,50	U-Profilring / 600 mm	<sup>1*</sup> 23	26	110 +	-	63096-68
3,50	3,25 / 3,50	V-Profilring / 600 mm	<sup>1*</sup> 23	26	110 +	3.160	63096-63
3,50	3,25 / 3,50	V-Profilring / 700 mm	<sup>1*</sup> 23	26	110 +	-	63096-69
3,50	3,25 / 3,50	Twin U-Profil 600-600 mm	<sup>1*</sup> 23	26	110 +	-	63096-67
3,50	3,25 / 3,50	Twin V-Profil 600-600 mm	<sup>1*</sup> 23	26	110 +	-	63096-66
4,00	3,75 / 4,00	Vinkeljärnsrulle / 600 mm	<sup>1*</sup> 26	30	110 +	3.030	63092-61
4,00	3,75 / 4,00	U-Profilring / 600 mm	<sup>1*</sup> 26	30	120 +	-	63092-68
4,00	3,75 / 4,00	V-Profilring / 600 mm	<sup>1*</sup> 26	30	120 +	3.300	63092-63
4,00	3,75 / 4,00	V-Profilring / 700 mm	<sup>1*</sup> 26	30	120 +	-	63092-69
4,00	3,75 / 4,00	Twin U-Profil 600-600 mm	<sup>1*</sup> 26	30	120 +	-	63092-67
4,00	3,75 / 4,00	Twin V-Profil 600-600 mm	<sup>1*</sup> 26	30	120 +	-	63092-66
<b>2-SEKTIONS, MED HYDRAULISK IHOPFÄLLNING</b>							
4,50	4,25 / 2,42	Vinkeljärnsrulle / 600 mm	<sup>2*</sup> 30	34	130 +	-	63092-83
4,50	4,25 / 2,42	U-Profilring / 600 mm	<sup>2*</sup> 30	34	140 +	-	63092-84
4,50	4,25 / 2,42	V-Profilring / 600 mm	<sup>2*</sup> 30	34	140 +	-	63092-86
4,50	4,25 / 2,42	V-Profilring / 700 mm	<sup>2*</sup> 30	34	140 +	-	63092-81
4,50	4,25 / 2,42	Twin U-Profil 600-600 mm	<sup>2*</sup> 30	34	140 +	-	63092-88
4,50	4,25 / 2,42	Twin V-Profil 600-600 mm	<sup>2*</sup> 30	34	140 +	-	63092-87
5,50	5,25 / 2,42	Vinkeljärnsrulle / 600 mm	<sup>2*</sup> 36	42	160 +	-	63093-83
5,50	5,25 / 2,42	U-Profilring / 600 mm	<sup>2*</sup> 36	42	170 +	-	63093-84
5,50	5,25 / 2,42	V-Profilring / 600 mm	<sup>2*</sup> 36	42	170 +	4.770	63093-86
5,50	5,25 / 2,42	V-Profilring / 700 mm	<sup>2*</sup> 36	42	170 +	-	63093-81
5,50	5,25 / 2,42	Twin U-Profil 600-600 mm	<sup>2*</sup> 36	42	170 +	-	63093-88
5,50	5,25 / 2,42	Twin V-Profil 600-600 mm	<sup>2*</sup> 36	42	170 +	-	63093-87
6,50	6,25 / 2,62	Vinkeljärnsrulle / 600 mm	<sup>2*</sup> 42	50	190 +	-	63091-83
6,50	6,25 / 2,62	U-Profilring / 600 mm	<sup>2*</sup> 42	50	200 +	-	63091-84
6,50	6,25 / 2,62	V-Profilring / 600 mm	<sup>2*</sup> 42	50	200 +	-	63091-86
6,50	6,25 / 2,62	V-Profilring / 700 mm	<sup>2*</sup> 42	50	200 +	-	63091-81
6,50	6,25 / 2,62	Twin U-Profil 600-600 mm	<sup>2*</sup> 42	50	200 +	-	63091-88
6,50	6,25 / 2,62	Twin V-Profil 600-600 mm	<sup>2*</sup> 42	50	200 +	-	63091-87
<b>3-SEKTIONS, MED HYDRAULISK IHOPFÄLLNING</b>							
8,00	7,75 / 2,45	Vinkeljärnsrulle / 600 mm	<sup>2*</sup> 53	64	220 +	-	63095-66
8,00	7,75 / 2,45	U-Profilring / 600 mm	<sup>2*</sup> 53	64	240 +	-	63095-68
8,00	7,75 / 2,45	V-Profilring / 600 mm	<sup>2*</sup> 53	64	240 +	-	63095-65

<sup>1\*</sup>Kräver 2 st. dubbelverkande oljeuttag.

<sup>2\*</sup>Kräver 3 st. dubbelverkande oljeuttag.

## STANDARDUTRUSTNING

- HE-VA SAT-System på 2- och 3-sektion modeller: hydraulisk justerbar viktöverföringssystem, som säkrar en jämn viktöverföring på hela arbetsbredden.
- Hydr. justering av arbetsdjupet, används också till lyft av "disc" vid vändtegen.
- Draghöjdjustering med djuphållningsclips och upphängningsanordning till hydraulangar.
- Kantutrustning med disc för jämn övergång mellan varje drag, höger sida.
- Avskrapare mellan ringarna, endast på vinkeljärnsrulle samt enkel U- och V-Profilvals.
- 60 mm axlar monterat med 60 mm trippeltäta lager på alla modeller.
- Hjulutrustning :
  - 2,50 m och 3,00 m 1-sektion: 11.5/80x 15.3 – 14 PLY
  - 3,50 och 4,00 m 1-sektion och 4,50 m 2-sektion: 400/60 x 15.5 – 16 PLY
  - 5,50, 6,50 och 8,00 m: 500/50 x 17.0 – 18 PLY
- Vridbar dragögla, fastbultat :
  - 2,50 – 4,00 m, art.nr. 630757028.
  - 4,50 – 8,00 m, art.nr. 630757017.
- Endast 8,00 m:
  - Hydr. stödben med omskiftarventil från ihopfällningsfunktionen.
  - Elektriskt djupstopp, med brytare ifrån hytten.
  - Hydr. manövrering av lås f/mittsektion i arbetställning.



5,50 m Disc-Roller Contour m/Twin V-Profilvals och material-dämpare.



3,50 m Disc-Roller Contour bogserad m/Twin V-Profilvals och Spring-Board.



6,50 m Disc-Roller Contour m/V-Profilvals, material-dämpare, roterbara stöd/djuphjul och svängbart drag.



## EXTRAUTRUSTNING - LYFTBUREN / BOGSERAD

Benämning	Vikt, kg	Art.nr.
LED belysning m/kabel och kontakt, på 1-sektion lyftburna modeller	3	63090-01
LED belysning m/kabel och kontakt, på 2-sektion lyftburna modeller	3	63097-01
LED belysning m/kabel och kontakt, mont. på 1-sektion bogserade modeller	-	63092-01
LED belysning m/kabel och kontakt, mont. på 2-sektion bogserade modeller	-	3401951
LED belysning m/kabel och kontakt, mont. på 3-sektion bogserade modeller	-	63094-01
En sats med reflekterande varningsskyltar (2 st.)	8	67055-74
In line - system för 1- och 2-sektions modeller. Via Memory Cylinder kan maskinens parallellitet justeras med markytan under körning från traktorhytten.	1*	63091-25
HPV-Controller: El-hydr. manövrering av 4 funktioner.	7	3409430

\*Kräver ytterligare 1 st. dubbelverkande oljeuttag.

Arbetsbredd, m	Benämning	Vikt, kg	Art.nr.
2,50 - 4,50	Elektrisk djupstopp m/brytare	4	63092-90
5,50 - 6,50	Elektrisk djupstopp m/brytare	4	63092-89
2,50 - 4,00	Dragstångsförlängare 300mm M16 för påbultning	25	63091-95
4,50 - 8,00	Dragstångsförlängare 400 mm M20	31,5	63094-12
3,50 - 4,50	Hjul 500/50x17.0-18 PLY (Merpris pr. sats)	-	3409750
2,50 - 3,00	Bogseringssats, 11,5/80x15.3	1.075	63090-80
3,50 - 4,50	Bogseringssats, 400/60x15.5	1.105	63095-80
5,50 - 6,50	Bogseringssats, 500/50x17,0	1.155	63094-80
3,00 - 6,50	Tryckluftbromsar komplett	18	63093-96
8,00	Tryckluftbromsar komplett	18	63094-96
3,00 - 6,50	Hydrauliska bromsar, 1-krets	7	63093-94
8,00	Hydrauliska bromsar, 1-krets	7	63094-94
3,00 - 6,50	Hydrauliska bromsar, 2-krets, <b>fabriksmonterat</b>	-	63093-95
8,00	Hydrauliska bromsar, 2-krets, <b>fabriksmonterat</b>	-	63094-95
2,50	Material-dämpare	50	63090-98
3,00	Material-dämpare	60	63091-96
3,50	Material-dämpare	70	63096-96
4,00	Material-dämpare	80	63092-96
4,50	Material-dämpare	105	63092-97
5,50	Material-dämpare	120	63093-97
6,50	Material-dämpare	125	63091-99
8,00	Material-dämpare	160	63095-98
2,50 - 4,00	Gummiupphängda/smörjfria kullager, enkelvals (Merpris pr. sats)	-	63090-03
2,50 - 4,00	Gummiupphängda/smörjfria kullager, dubbelvals (Merpris pr. sats)	-	63090-05
4,00 - 6,50	Gummiupphängda/smörjfria kullager, enkelvals (Merpris pr. sats)	-	63090-05
4,00 - 6,50	Gummiupphängda/smörjfria kullager, dubbelvals (Merpris pr. sats)	-	63090-08
8,00	Gummiupphängda/smörjfria kullager (Merpris pr. sats)	-	63090-06
-	Lagerskydd för packningsrulle (Pr. st.)	0,9	7355054
-	Ø510 x 5 mm "Sabre discs" HD aggressiv (Merpris pr. m.)	-	63090-10
4,50 - 6,50	Spårluckringssats med 4 st. 65x12 mm pinnar för modeller utan Spring-Board	-	63090-38
4,50 - 6,50	Spårluckringssats med 4 st. 65x12 mm pinnar för modeller med Spring-Board	-	63090-39
-	Utbyggnadssats med 4 st. 65x12 mm pinnar	-	63090-40

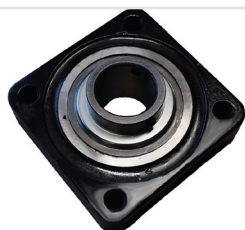

Gummiupphängda kullager



Lagerskydd för packningsrulle



Ø510 x 5 mm "Sabre discs" HD aggressiv



LÅNGFINGEREFTERHARV BAKOM VALSEN. VEV JUSTERING AV ARBETSDJUPET MED MÖJLIGHET FÖR VIKTÖVERFÖRING.		
Arbetsbredd, m	Benämning	Art.nr.
2,50	Till lyftburen modell	63090-50
3,00	Till lyftburen modell	63094-50
3,50	Till lyftburen modell	63095-50
4,00	Till lyftburen modell	63096-50
4,50	Till lyftburen modell	63097-49
5,50	Till lyftburen modell	63098-49
6,50	Till lyftburen modell	63099-49
2,50	Till bogserad modell - Monteras bak vid transporthjulen	63093-51
3,00	Till bogserad modell - Monteras bak vid transporthjulen	63091-51
3,50	Till bogserad modell - Monteras bak vid transporthjulen	63096-51
4,00	Till bogserad modell - Monteras bak vid transporthjulen	63092-51
4,50	Till bogserad modell - Monteras bak vid transporthjulen	63092-49
5,50	Till bogserad modell - Monteras bak vid transporthjulen	63093-50
6,50	Till bogserad modell - Monteras bak vid transporthjulen	63091-49

# EXTRAUTRUSTNING - LYFTBUREN / BOGSERAD (FORTSÄTTNING)

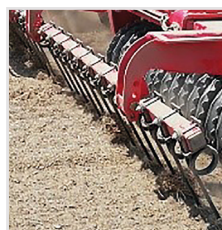

Arbetsbredd, m	Typ / Benämning		Vikt, kg	Art.nr.
<b>SPRING-BOARD (ENDAST BOGSERADE MODELLER)</b>				
2,50	Hel, 1-sektion	1 <sup>1/2</sup> *	240	63390-00
3,00	Hel, 1-sektion	1 <sup>1/2</sup> *	280	63391-00
3,50	Hel, 1-sektion	1 <sup>1/2</sup> *	325	63396-00
4,00	Hel, 1-sektion	1 <sup>1/2</sup> *	370	63392-00
4,50	Fällbar, 2-sektion	1 <sup>1/2</sup> *	375	63592-10
5,50	Fällbar, 2-sektion	1 <sup>1/2</sup> *	450	63593-10
6,50	Fällbar, 2-sektion	1 <sup>1/2</sup> *	525	63594-10
8,00	Fällbar, 3-sektion	1 <sup>1/2</sup> *	775	63595-00
-	Kantutrustnings sats till Spring-Board pinnar		-	63301-00
<b>SPRING-BOARD MED SKORPBRYTARE (ENDAST BOGSERADE MODELLER)</b>				
2,50	Hel, 1-sektion	1 <sup>1/2</sup> *	-	63790-00
3,00	Hel, 1-sektion	1 <sup>1/2</sup> *	-	63791-00
3,50	Hel, 1-sektion	1 <sup>1/2</sup> *	-	63796-00
4,00	Hel, 1-sektion	1 <sup>1/2</sup> *	-	63792-00
4,50	Fällbar, 2-sektion	1 <sup>1/2</sup> *	-	63592-20
5,50	Fällbar, 2-sektion	1 <sup>1/2</sup> *	-	63593-20
6,50	Fällbar, 2-sektion	1 <sup>1/2</sup> *	-	63594-20
8,00	Fällbar, 3-sektion	1 <sup>1/2</sup> *	-	63895-00
<b>SPRING-BOARD MED Ø16 MM EFTERHARVSPINNAR (ENDAST BOGSERADE MODELLER)</b>				
2,50	Hel, 1-sektion - 10 pinnar	1 <sup>1/2</sup> *	174	63390-01
3,00	Hel, 1-sektion - 12 pinnar	1 <sup>1/2</sup> *	201	63391-01
3,50	Hel, 1-sektion - 14 pinnar	1 <sup>1/2</sup> *	232	63396-01
4,00	Hel, 1-sektion - 16 pinnar	1 <sup>1/2</sup> *	264	63392-01
4,50	Fällbar, 2-sektion - 18 pinnar	1 <sup>1/2</sup> *	256	63592-01
5,50	Fällbar, 2-sektion - 22 pinnar	1 <sup>1/2</sup> *	305	63593-01
6,50	Fällbar, 2-sektion - 26 pinnar	1 <sup>1/2</sup> *	354	63594-01
8,00	Fällbar, 3-sektion - 32 pinnar	1 <sup>1/2</sup> *	564	63595-01
<b>TVÄRLÅSSYSTEM - SAMMANKOPPLAR SPRING-BOARD PINNARNA (ENDAST BOGSERADE MODELLER)</b>				
2,50	Hel, 1-sektion	1*	-	63490-00
3,00	Hel, 1-sektion	1*	-	63491-00
3,50	Hel, 1-sektion	1*	-	63496-00
4,00	Hel, 1-sektion	1*	-	63492-00
4,50	Fällbar, 2-sektion	1*	-	63592-30
5,50	Fällbar, 2-sektion	1*	-	63593-30
6,50	Fällbar, 2-sektion	1*	-	63594-30
8,00	Fällbar, 3-sektion	1*	-	63695-00

<sup>1</sup>Kräver ytterligare 1 st. dubbelverkande oljeuttag.

<sup>2</sup>Dragförlängare rekommenderas, när det används dubbelmontage på traktorn.

## ROTERBARA STÖD/DJUPHJUL, MONTERAT FÖRE DISK, HÖJDJUSTERBART - HJUL: 2 X 300/55X12- 8 PLY

Arbetsbredd, m	Benämning	Vikt, kg	Art.nr.
2,50 - 6,50	För bogserade modeller.	140	63091-30
2,50 - 6,50	För bogserade modeller med Spring-Board	180	63091-35
8,00	Inkl. svängbart drag för montering på maskinen i traktorns lyftarmar (630757034). Kan inte kombineras med Spring-Board.	400	63095-08

Arbetsbredd, m	Typ	TOP-CUTTER (ENDAST BOGSERADE MODELLER)		SPRING-BOARD PÅ TOP-CUTTER FÄSTE (ENDAST BOGSERADE MODELLER)	
		Art.nr.	Art.nr.	Art.nr.	Art.nr.
2,50	Hel	67410-41		67410-42	
3,00	Hel	67410-43		67410-44	
3,50	Hel	67410-45		67410-46	
4,00	Hel	67410-47		67410-48	
4,50	Fällbar	67410-49		67410-50	
5,50	Fällbar	67410-51		67410-52	
6,50	Fällbar	67410-53		67410-54	

## EXTRAUTRUSTNING - LYFTBUREN / BOGSERAD (FORTSÄTTNING)

### MONTERINGSSATS FÖR MULTI-SEEDER INKL STEGE, INKL. MONTERING PÅ NY DISC-ROLLER CONTOUR - MAX. 300 KG UTSÄDE I FRÖBEHÅLLAREN. PRISER OCH INFO VEDR. MULTI-SEEDER

Arbetsbredd, m	Typ		Art.nr. 8 utlopp	Art.nr. 12 utlopp	Art.nr. 16 utlopp
2,50	utan Auto-Controller / EC	1*	63090-16	-	-
2,50	med Auto-Controller / EC	2*	63090-17	-	-
3,00	utan Auto-Controller / EC	1*	63091-17	-	-
3,00	med Auto-Controller / EC	2*	63091-18	-	-
3,50	utan Auto-Controller / EC	1*	63096-16	-	-
3,50	med Auto-Controller / EC	2*	63096-17	-	-
4,00	utan Auto-Controller / EC	1*	63092-15	-	-
4,00	med Auto-Controller / EC	2*	63092-23	-	-
4,50	utan Auto-Controller / EC	1*	63092-17	63092-24	63092-20
4,50	med Auto-Controller / EC	2*	63092-21	63092-25	63092-22
5,50	utan Auto-Controller / EC	1*	63093-15	63093-23	63093-20
5,50	med Auto-Controller / EC	2*	63093-21	63093-24	63093-22
6,50	utan Auto-Controller / EC	1*	-	63091-23	63091-19
6,50	med Auto-Controller / EC	2*	-	63091-24	63091-22
8,00	utan Auto-Controller / EC	1*	-	63095-23	63095-18
8,00	med Auto-Controller / EC	2*	-	63095-24	63095-22
4,50 - 6,50	Plattform med steg för Multi-Seeder		-	-	63099-45

<sup>1</sup>På bogserade modeller hydr. lyft av såhjul för till- och frånkoppling av utmatning, som kräver ytterligare 1 st. dubbelverkande oljeuttag.

<sup>2</sup>On/Off brytare på Multi-Seeder med AC är alltid monterat på hjulstället

### FÖRDELARSATS FÖR HE-VA FRONT-TANK

Arbetsbredd, m	Benämning	Art.nr.
2,50 - 8,00	Fördelare med 12 utlopp till HE-VA Front-Tank till Disc-Roller Contour	0537701